



Gobierno del
Estado de Sonora

Secretaría
de la Contraloría General

SECRETARÍA DE LA CONTRALORÍA GENERAL

Gastos por Comprobar:

Nombre: Anacleto Ignacio Terrones Villaseña.

Comisión a: Pitiquito, Sonora.

Periodo de: 04 de abril de 2024.

Oficio de Comisión:

ECOP-DV-0670/2024.

Cheque No. de Fecha: Importe \$ 490.00

Vehículo Asignado UY-4462-A

Gastos Programados

Banco: Bancomer Cuentas:

\$ 490.00

5 al millar viático

Relación de documentación comprobatoria:

No.	Fecha	Factura	Prestador de Servicio/ Concepto	Importe
1	04/04/2024	17058	Consumo	85.00
2	05/04/2024	643844	Consumo	356.00
3				
4				
5				
6				
7				
8				
9				
10				
11				
12				
13				
14				
15				
16				
17				
18				
19				
20				

Firma de conformidad

Firma de Persona Comisionada

Subtotal Gastos 490.00
Efectivo Devuelto 0.00
Importe del Cheque 490.00

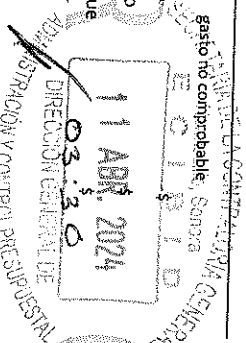

Firma de Recepción y Fecha

Hermosillo, Sonora, 11 de abril de 2024.

En relación a los gastos no comprobables equivalentes al 10% de la comisión **ECOP-DV-0670/2024 con destino a Pitiquito, Sonora**. Por un importe de \$49.00 pesos, estos gastos fueron pagados en diferentes lugares durante la estancia en Pitiquito, Sonora; tales como alimentación sin factura.

Alimentos sin factura

\$49.00 pesos

Total, erogado fuera de comprobación: \$49.00 pesos

ATENTAMENTE



Anacleto Ignacio Terrones Villasana

Vo. Bo.



Ing. Víctor Efraín Figueroa Miranda

No. Carro:	
Gasolina:	3.000
Casetas:	
Otros:	
Total:	\$ 3.000
kilometraje	
Inicial:	
Entrega:	
Diferencia:	



GOBIERNO
DE SONORA
SECRETARÍA DE LA
CONTRALORÍA
GENERAL

Dirección General de Evaluación y Control de Obra Pública
Secretaría de la Contraloría General
Oficio: ECOP-DV-0670/2024.
Hermosillo, Sonora a 02 de abril del 2024.

Asunto: Se comisiona

ING. ANACLETO IGNACIO TERRONES VILLASANA.
Auditor Supervisor.
Presente.

Con fundamento en el Artículo 17, fracción I del Reglamento Interior de esta Secretaría, se le comisiona para que, en compañía del Ing. Fernando Félix Amaya, realice la verificación física de la obra "CONSTRUCCIÓN DE PLANTA POTABILIZADORA PARA LA COMUNIDAD DE LA ETNIA SERI EN EL DESEMBOQUE, MUNICIPIO DE PITIQUITO, ESTADO DE SONORA", correspondiente al programa "PROAGUA", la obra se encuentra ubicada en el municipio de Pitiquito, Sonora.

Dicha comisión comprende el día 04 de abril del año en curso, para lo cual dispondrá de 1 día de viáticos sin pernocta con cargo a los recursos del 5 al millar federal, debiendo rendir un informe escrito con las conclusiones respectivas.

El recorrido se realizará en el vehículo pick up Chevrolet S10 con número de placas UY-4462-A, recorriendo 700 km de carretera pavimentada, por lo que deberá coordinarse con el área respectiva para que el vehículo se le proporcione el día 04 de abril a partir de las 7:00 horas, entregándolo al término de la comisión, de acuerdo con las instrucciones giradas por esta unidad.

Agradeciendo su atención, me reitero a sus órdenes para cualquier duda o aclaración.

Atentamente



SECRETARIA DE LA CONTRALORIA GENERAL
DIRECCIÓN GENERAL DE EVALUACIÓN
Y CONTROL DE OBRA PÚBLICA
HERMOSILLO, SONORA.

ING. VÍCTOR EFRAÍN FIGUEROA MIRANDA.
Director General.

C.c.p. Lic. David López Huguez. Director General de Administración y Control Presupuestal de la S.C.G. Presente
Lic. Angela Beatriz Beltrán Figueroa. Director de Recursos Financieros y Materiales
C.P. Gabriela Campa Cáñez. Subdirectora de Recursos Humanos. Presente.
Archivo
RGF/LMN

[Handwritten signature]

Centro de Gobierno, Edificio Hermosillo, Segundo Nivel, Blvd. Paseo del Rio y Galeana C.P. 83280, Hermosillo, Sonora, Teléfono (662) 217 1885, (662) 217 2517.

www.sonora.gob.mx



GOBIERNO
DE SONORA
SECRETARÍA DE LA
CONTRALORÍA
GENERAL

SOLICITUD DE GASTOS DE VIÁTICOS

FECHA: 02 de abril del 2024		CLAVES PRESUPUESTARIAS: 1060000900 1304E103O02133A1 375021 2415EN1300
ADSCRIPCIÓN: Secretaría de la Contraloría General		
UNIDAD RESPONSABLE: 1060000900 Dirección General de Evaluación y Control de Obra Pública		
UNIDAD EJECUTORA: 1304E103O02133A1 FISCAL.CTRL.EVAL.GEST.P		
NOMBRE DEL SERVIDOR PUBLICO COMISIONADO: Ing. Anacleto Ignacio Terrones Villasana NIVEL: 8B No. DE EMPLEADO 37116		
PUESTO FUNCIONAL: Auditor Supervisor		
DESTINO: Pitiquito, Sonora.		
MOTIVO: Se le comiona para que, en compañía del Ing. Fernando Félix Amaya, realice la verificación física de la obra "CONSTRUCCIÓN DE PLANTA POTABILIZADORA PARA LA COMUNIDAD DE LA ETNIA SERI EN EL DESEMBOQUE, MUNICIPIO DE PITIQUITO, ESTADO DE SONORA", correspondiente al programa "PROAGUA", la obra se encuentra ubicada en el municipio de Pitiquito, Sonora. Según oficio de comisión No. ECOP-DV-0670/2024.		
PERIODO DE LA COMISIÓN: 04 de abril del 2024		POR INSTRUCCIONES DE: Ing. Víctor Efraín Figueroa Miranda. Director General de Evaluación y Control de Obra Pública.
NÚMERO DE DÍAS	COSTO POR DÍA	TOTAL, POR DÍA
VIÁTICOS SIN PERNOCTA: 1 día	\$490.00	\$490.00
SUMA TOTAL:		\$ 490.00
OBSERVACIONES: Con cargo a los recursos del 5 al millar federal.		
RECIBÍ DE LA CAJA DE GOBIERNO LA CANTIDAD DE: \$490.00 (Cuatrocientos noventa pesos 00/100 M.N.)		
SERVIDOR PUBLICO COMISIONADO ING. ANACLETO IGNACIO TERRONES VILLASANA RFC TEVA610713DV9	SOLICITA - RECIBE LIC. DAVID LOPEZ HUGUEZ. DIRECTOR GENERAL DE ADMINISTRACIÓN Y CONTROL PRESUPUESTAL	AUTORIZA ING. VÍCTOR EFRAÍN FIGUEROA MIRANDA. DIRECTOR GENERAL DE EVALUACIÓN Y CONTROL DE OBRA PÚBLICA.

Ing. Víctor Efraín Figueroa Miranda
Director General.

En cumplimiento a lo dispuesto en el oficio de comisión No. ECOP-DV-670/2024, de fecha 02 ABRIL del 2024, se me comisiona para que en compañía del Ing. Ternando Félix Amaya, efectúe la verificación física de la obra "CONSTRUCCION DE PLANTA POTABILIZADORA PARA LA COMUNIDAD DE LA ETNIA SERI EN EL DESEMBOQUE, MUNICIPIO DE PITIQUITO, ESTADO DE SONORA", correspondiente al programa "PROAGUA", la obra se encuentra ubicada en el municipio de, Pitiquito, Sonora.

A continuación, se hace un desglose de las actividades realizadas:

El día 04 de abril del 2024, se realizó el traslado a la localidad de Desemboque{, para la inspección física de obra, como se especifica a continuación:

CONTRATO: CEA-PROAGUA-IH-OB-23-065

OBRA: CONSTRUCCION DE PLANTA POTABILIZADORA PARA LA COMUNIDAD DE LA ETNIA SERI EN EL DESEMBOQUE, MUNICIPIO DE PITIQUITO, ESTADO DE SONORA

PROGRAMA: ---

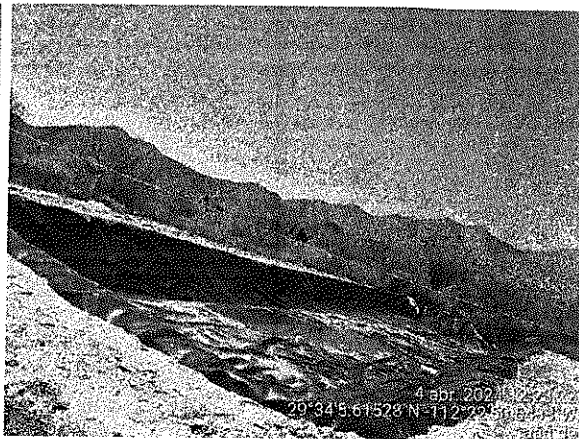
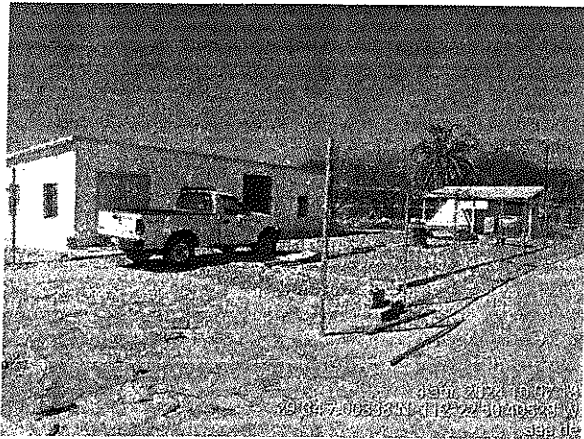

Se aprecia cerco perimetral y lecho de secado

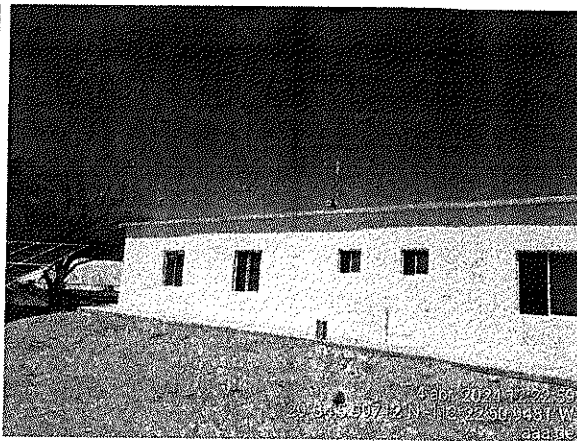
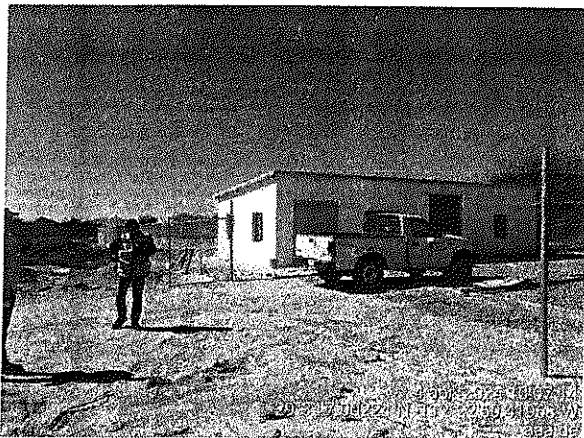

FACHADA PRINCIPAL Y POSTERIOR DE CASETA DE OPERACIÓN

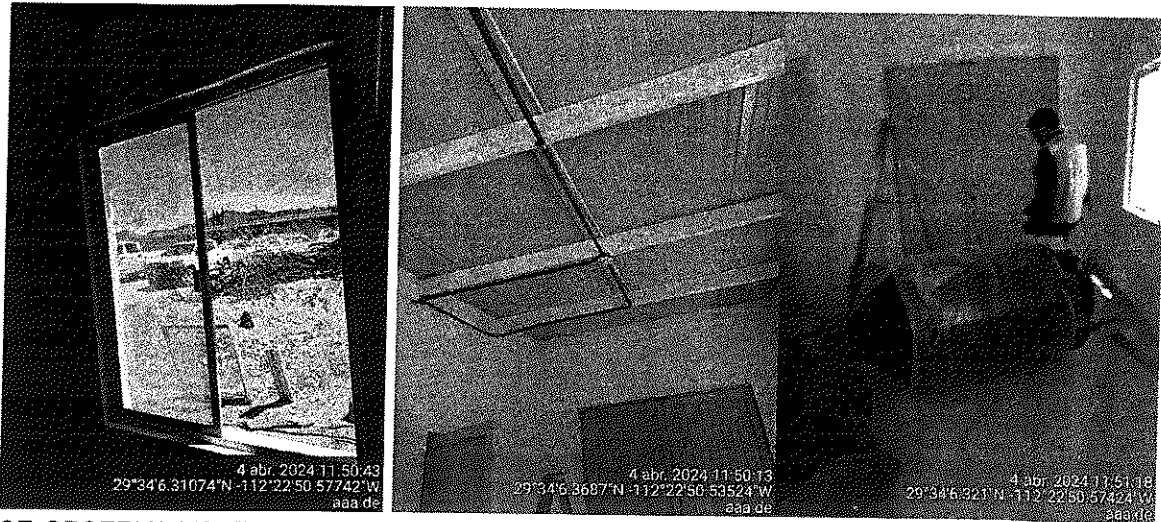

SE OBSERVA VENTANA DE PERFIL TUBULAR EN LA PRIMERA IMAGEN, EN LA SEGUNDA IMAGEN FOTOGRÁFICA SE APRECIA ROSETA, INSTALACIÓN DE TUBERÍA Y MULTYTECHO DE 2", Y EN LA TERCERA PUERTA TROQUELADA DE 1.0 X 2.5 M Y BIODIGESTOR.

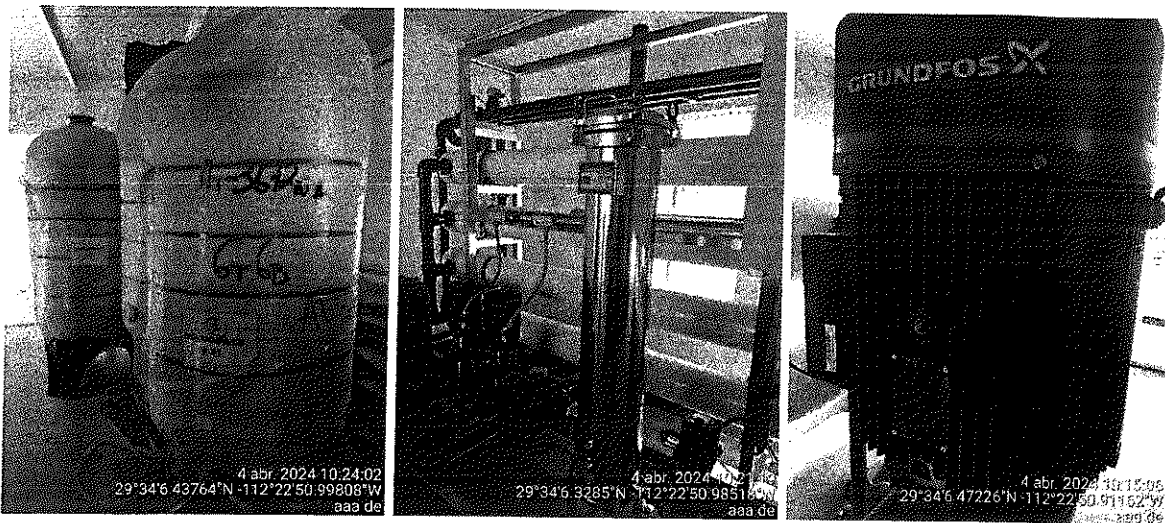

SE APRECIA TANQUES DE FIBRA DE VIDRIO, PRESURIZADOR MÚLTIPLE CON VELOCIDAD VARIABLE Y MOTOR DE ALTA PRESIÓN DE 15 HP.

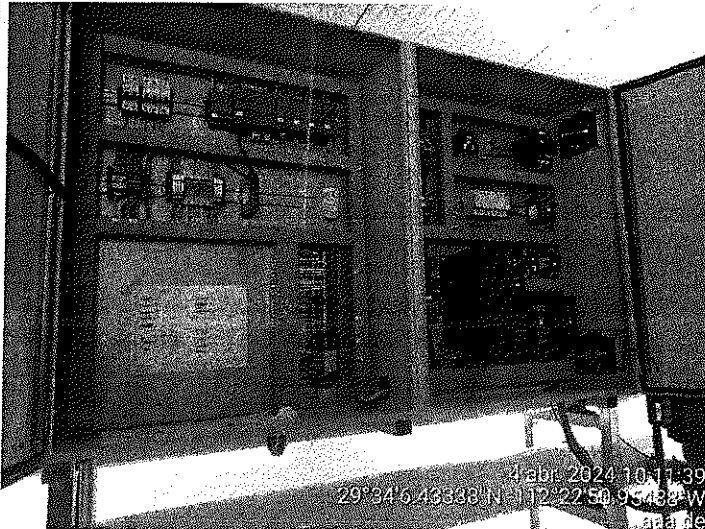
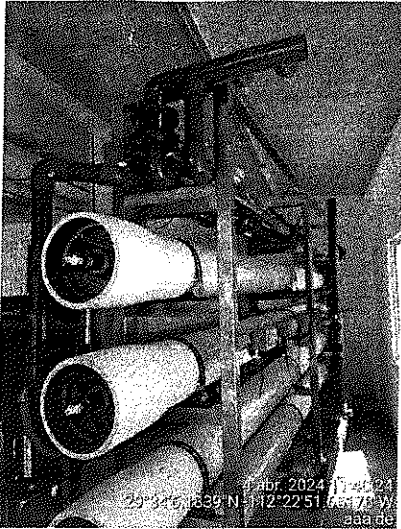

PORTA MEMBRANA CONSTRUIDO, SISTEMA DE CONTROL PLC (CONTROLADOR LÓGICO PROGRAMABLE) Y CENTRO DE CONTROL DE MOTORES (CCM)

Habiéndose concluido las actividades de verificación física de las obras, se realizó traslado a la ciudad de Hermosillo, Sonora.

Se anexa copia de oficio de comisión:

ATENTAMENTE

Ing. Anacleto Ignacio Terrones Villasana.



Factura

Fecha de Expedición:
2024-04-04T15:43:27

Folio:
17058

Moneda: T.C.
MXN 1.0000

DATOS DEL RECEPTOR
gobierno del estado de sonora
GES790913CT0
comonfort y dr.paliza s/n col.centenario, CP
83260, hermosillo, hermosillo, Sonora
Uso CFDI: G03 - Gastos en general
Regimen Fiscal: 603 - Personas Morales con
Fines no Lucrativos

DATOS DEL EMISOR
RESTAURANTE POLLO FELIZ
MARIA VIRGINIA HURTADO HERMOSILLO
HUHV720131HY6
CARRETERA KINO SN SN CENTRO, CP 83335,
Sonora, México

Cantidad	Clave SAT	Descripción	Unidad SAT	Precios (\$)	Impuestos	Importe (\$)
1	90101501	CONSUMO DE ALIMENTOS	Q3	73.275	IVA Tras. 11.72	73.28

Este documento es una representación impresa de un CFDI

Cantidad en letra: Ochenta Y Cinco Pesos 00/100 MXN
Método de Pago: PUE - Pago en una sola exhibición
Forma De Pago: 01 - Efectivo
Cond Pago: Contado
Exportación: No aplica

Subtotal \$73.28
IVA Traslado (16%) \$11.72
TOTAL \$85.00

Legenda:

Fecha de Certificación de CFDI: 2024-04-04T16:43:28
Folio Fiscal SAT: 2fb82cc5-92df-4bd5-8ca2-6ddbe0dd959d
CSD SAT: 00001000000509846663
Versión: 4.0

CSD Emisor: 00001000000701653881
Lugar de Expedición: 83335
Regímen Fiscal: 612 - Personas Físicas con Actividades Empresariales y Profesionales
Tipo: Ingreso

Cadena Original del Complemento de Certificación del SAT

[1,1]2fb82cc5-92df-4bd5-8ca2-6ddbe0dd959d|2024-04-04T16:43:28|LSO1306189R5|HloKZIXFeNpQe9ed1YC4zGdXloegS4zjSTXEMZ2elooXnzHfD6+JLMIUhGEMRqjH4S5Xm7vjbM1tEGtwT6TXXot
xJF/qm6fS4t1yqf77vHzCYP2J+QN4pEIJ43REFxKncx4JP8Em07M/u1PIOrpKTVMOvTyQ3YVZBXdm9mGeeASID/H0crq4qaWK6AAVxyyz3we2Gwm3w25ZMFJ8ChV2XASaaZ+fd0/XvpV/ANcXYGrQ
Wjrcin7AG/RMuWMZEYfImGztUxFA5ZfSxDxEjlpOmH+Jl8MvCLZdgWylgn+S0BUgLLtnOEnWQfNmC7g4BtXz6T+SZcwquMV/MQ8XxpA=|00001000000509846663|

Sello Digital del CFDI

HloKZIXFeNpQe9ed1YC4zGdXloegS4zjSTXEMZ2elooXnzHfD6+JLMIUhGEMRqjH4S5Xm7vjbM1tEGtwT6TXXotxJF/qm6fS4t1yqf77vHzCYP2J+QN4pEIJ43REFxKncx4JP8Em07M/u1PIOrpKTVMOvTyQ3YVZBXdm9mGeeASID/H0crq4qaWK6AAVxyyz3we2Gwm3w25ZMFJ8ChV2XASaaZ+fd0/XvpV/ANcXYGrQWjrcin7AG/RMuWMZEYfImGztUxFA5ZfSxDxEjlpOmH+Jl8MvCLZdgWylgn+S0BUgLLtnOEnWQfNmC7g4BtXz6T+SZcwquMV/MQ8XxpA==

Sello SAT

lehg8d8zOhir+bdKv5h0/NKkgDA2Qd5mMnzwmERwPtKl8/u05dyqdzagYMFNFkOyCa6cBf5918oqrDk45sRn3dkNWhZ7qoWIX6Ry+VCzWNldmFFvRwZyk23nGTjrbFjYfv0eT5pKs52t/644FiiFM+OSd
lkViz7ETRw036DLwxh16Vil/Oo6mOu40ShCZ6f3ZhtQx0U+NEPzedvahd2TwtThRwymNZIFw13Wv1j4KIUI3vQy2IWOBsn5cfcWhWAKz5Ty0FknZM3y/lm99Fy9oF0zyhzmTc11f+sZKCEckyoSY5yc
abFhjjd3HwdprA2vHjSCoak7Qof0w==



This XML file does not appear to have any style information associated with it. The document tree is shown below.

```
<cfdi:Comprobante xmlns:cfdi="http://www.sat.gob.mx/cfd/4" xmlns:xsi="http://www.w3.org/2001/XMLSchema-instance"
xsi:schemaLocation="http://www.sat.gob.mx/cfd/4 http://www.sat.gob.mx/sitio_internet/cfd/4/cfdv40.xsd" Version="4.0" Folio="17058" Fecha="2024-04-
04T15:43:27"
Sello="Hl0KZIXFeNpQe9ed1YC4zGdXI0egS4zjSTXEMz2eIooXnzHfD6+JLMiUhGEMRqjH4S5Xm7vjb1tEGTwT6TXXotxJF/qm6fS4t1yqf77vHzCYP2J+QN4pEiJ43REFxKncx4jP8Em07M/u1PIO
FormaPago="01" NoCertificado="00001000000701653881"
Certificado="MIIGCTCCA/GgAwIBAgIUMDAwMDEwMDAwMDA3MDE2NTM4ODEwDQYJKoZIhvcNAQELBQAwggGVMTUwMwYDVQDDCxBQyBERUngU0VSvkIDSU8gREUgQUJ1RSQUNJIT04gVFJJQ1VU
CondicionesDePago="Contado" SubTotal="73.28" Moneda="MXN" TipoCambio="1" Total="85.00" TipoDeComprobante="I" MetodoPago="PUE" LugarExpedicion="83335"
Exportacion="01">
  <cfdi:Emisor Rfc="HUHV720131HY6" Nombre="MARIA VIRGINIA HURTADO HERMOSILLO" RegimenFiscal="612"/>
  <cfdi:Receptor Rfc="GES790913CT0" Nombre="GOBIERNO DEL ESTADO DE SONORA" DomicilioFiscalReceptor="83260" RegimenFiscalReceptor="603" UsoCFDI="603"/>
  <cfdi:Conceptos>
    <cfdi:Concepto ClaveProdServ="90101501" NoIdentificacion="CONSUMO" Cantidad="1" ClaveUnidad="Q3" Unidad="Comida..." Descripcion="CONSUMO DE
    ALIMENTOS" ValorUnitario="73.275" Importe="73.275" ObjetoImp="02">
      <cfdi:Impuestos>
        <cfdi:Traslados>
          <cfdi:Traslado Base="73.275000" Impuesto="002" TipoFactor="Tasa" TasaOCuota="0.160000" Importe="11.724000"/>
        </cfdi:Traslados>
      </cfdi:Impuestos>
    </cfdi:Concepto>
  </cfdi:Conceptos>
  <cfdi:Impuestos TotalImpuestosTrasladados="11.72">
    <cfdi:Traslados>
      <cfdi:Traslado Base="73.28" Impuesto="002" TipoFactor="Tasa" TasaOCuota="0.160000" Importe="11.72"/>
    </cfdi:Traslados>
  </cfdi:Impuestos>
  <cfdi:Complemento>
    <tfd:TimbreFiscalDigital xmlns:tfd="http://www.sat.gob.mx/TimbreFiscalDigital" xmlns:xsi="http://www.w3.org/2001/XMLSchema-instance"
    xsi:schemaLocation="http://www.sat.gob.mx/TimbreFiscalDigital
    http://www.sat.gob.mx/sitio_internet/cfd/TimbreFiscalDigital/TimbreFiscalDigitalv11.xsd" Version="1.1" UUID="2fb82cc5-92df-4bd5-8ca2-6ddbe0dd959d"
    FechaTimbrado="2024-04-04T16:43:28" RfcProvCertif="LS01306189R5"
    SelloCFD="Hl0KZIXFeNpQe9ed1YC4zGdXI0egS4zjSTXEMz2eIooXnzHfD6+JLMiUhGEMRqjH4S5Xm7vjb1tEGTwT6TXXotxJF/qm6fS4t1yqf77vHzCYP2J+QN4pEiJ43REFxKncx4jP8Em07
    NoCertificadoSAT="00001000000509846663"
    SelloSAT="Iehq8d8zOhiy9r+bdkv5h0/NKkgDA2Qd5mMnzwmERwPtKi8/u05dyqdzagYMFNFk0YCa6c81591Boqr1X45sRn3dkNWhZ7qoWlX6Ry+VCzWNLdMFFvRwZvk23nGTjrBfjYfv0oT5pKs
    </cfdi:Complemento>
</cfdi:Comprobante>
```



Verificación de comprobantes fiscales digitales por internet

RFC del emisor	Nombre o razón social del emisor	RFC del receptor	Nombre o razón social del receptor
HUHV720131HY6	MARIA VIRGINIA HURTADO HERMOSILLO	GES790913CT0	GOBIERNO DEL ESTADO DE SONORA
Folio fiscal	Fecha de expedición	Fecha certificación SAT	PAC que certificó
2FB82CC5-92DF-4BD5-8CA2-6DDBE0DD959D	2024-04-04T15:43:27	2024-04-04T16:43:28	LSO1306189R5
Total del CFDI	Efecto del comprobante	Estado CFDI	Estatus de cancelación
\$85.00	Ingreso	Vigente	Cancelable sin aceptación

Imprimir



Ma. Virginia Hurtado Hermosillo
Carretera kino, 83335 Hermosillo, Sonora
Teléfono: +526622411888
pfmasx@gmail.com
RFC/CURP: HUH720131HY6

Recibo

4 de abril de 2024, 3:37 p.m.
Recibo # 276973

PAQUETE ESPECIAL \$85.00
Total \$85.00
IVA 16% \$11.72

28 - Tarjeta de débito	\$85.00
BBVA VISA 1960
PUE - Pago en una exhibición	
AID:A0000000031010 TVR:0080008000 TSI:E800 Referencia:LTQE67VXCH	

¡ GRACIAS POR SU VISITA !



Zettle by **PayPal**
www.zettle.com



Ma. Virginia Hurtado Hermosillo
Carretera kino, 83335 Hermosillo, Sonora
Teléfono: +526622411888
pfmasx@gmail.com
RFC/CURP: HUH720131HY6

Recibo

4 de abril de 2024, 3:37 p.m.
Recibo # 276973

PAQUETE ESPECIAL \$85.00
Total \$85.00
IVA 16% \$11.72

28 - Tarjeta de débito	\$85.00
BBVA VISA 1960
PUE - Pago en una exhibición	
AID:A0000000031010 TVR:0080008000 TSI:E800 Referencia:LTQE67VXCH	

¡ GRACIAS POR SU VISITA !



Zettle by **PayPal**
www.zettle.com



CADENA COMERCIAL OXO
R.F.C. CCO8605231N4

Lugar de Expedición

CP: 83345

Factura: 17713240405171643844

Régimen Fiscal:

623 - Opcional para Grupos de Sociedades

Folio Fiscal:

3041f4db-cf5f-43b5-b126-a8c4cc170564

Número del serie CSD del SAT: 00001000000505750848

Número del serie CSD del emisor: 00001000000506772672

Serie: 10MXL

Tipo de Comprobante: I - Ingreso

Exportación: 01 - No Aplica

Fecha de emisión: 2024-04-05T10:16:44

Fecha de certificación: 2024-04-05T11:16:48

Facturado a: GOBIERNO DEL ESTADO DE SONORA

Dirección: COMONFORT Y DR. PALIZA

Delegación/Municipio: HERMOSILLO

RFC: GES790913CT0

Régimen Fiscal: 603 - Personas Morales con Fines no Lucrativos

C.P : 83260

Colonia: CENTENARIO

Estado: SONORA

Uso CFDI: G03 - Gastos en general

Cantidad	Clave ID	Artículo	Precio Unitario	Impuesto	Importe	ObjetoImp
2.00 EA	14111601	BOLSA BIOPlastica OXO 1PZ	0.86	0.28	1.72	02
1.00 EA	50201708	12OZKOBAMEESPHEROSM	28.45	4.55	28.45	02
1.00 EA	50181900	MANTECADAS CON CHISPAS RIFEL 128G	29.63	2.37	29.63	02
1.00 EA	50192100	PAPAS BARCEL SAL 170G	62.04	4.96	62.04	02
1.00 EA	50181900	PANQUE PASAS 1P 280G	50.00	4.00	50.00	02
1.00 EA	50192100	PAPAS CHIPS BARCEL 170 GR BOLSA CON SAL	63.89	5.11	63.89	02
1.00 EA	50181900	ROLES BIMBO 365 GR BOLSA: CANELA Y PASAS	57.41	4.59	57.41	02
2.00 EA	50202301	AGUA PURIFICADA CIEL 1 LT BOTE	12.50	0.00	25.00	02
1.00 EA	50202309	ELECTROLIT FRESA 625ML	34.00	0.00	34.00	02

PUE - Pago en una sola exhibición

Forma de Pago

28 - Tarjeta de débito

SUBTOTAL

TASA IVA 16 %

TASA IEPS 8 %

TASA IVA 0 %

TOTAL

352.14

4.83

21.03

0.00

378.00



Sello digital del SAT

WzVWSEFvpi4y+QBu8go7j+1WWN9+XETv6r9ZUfn1u95bswCpMAVblcW69v29krjnVnwpmqWsrKexhYVU+YVf0+VEs8SnE/52JZj9c7jBtMgfmT1XdeAIYhVUHXm6i9YYQW3y9gl6Z R3fZIBB83g3o1QVTJNis9vkMISHW4BF+sxyl1dqaDrbK08pQwwcwWidHW7yX6sKOEGBd5y/2JQbpc1esWmmrOtXe7I4/zWF4AlmcySx98bGuOwosEB8W06UQ01R+SK5nnWXAAnGg/vwBpu0yR0vIJJZ Z Mjn7pio6CAcqDyHdkPnkzFvhLbQ4wQjvo/IHkW64dnQ==

Sello digital del SAT

Izqkfz3xalZLsH5zXWewOW/4GMRI+6N9L1nGjeUo3CBYtQf+2kMJM2s2ZllyfK+D4s7Agu40tFp6PFwdiQ8POfrUKE8PTjhxPKr+V0x/dGshPDGLbaoLjThBlkCDd61EWOAcHt738BYQYXpcVu2017RH/KGloIRRTznfDx3kZ hzu9YYDZpic2Did/C1SxVq1HoCFkd29ARrpK7j/xfxEIZjwqGLvzgIRVWfkrUT3duXQO2McR0Aiq7s6LYWSfW23nkDCSZGUSzdzGgqnGekiAuDbuh7weLXi6GRK22L8yT5ZyxmT9DLP5+QFLCrP1jVUzFm7ci4D+06y2CfuZQ==

Cadena Original

||1.1|3041f4db-cf5f-43b5-b126-a8c4cc170564|2024-04-

05T11:16:48|AUR100128NN3|WzVWSEFvpi4y+QBu8go7j+1WWN9+XETv6r9ZUfn1u95bswCpMAVblcW69v29krjnVnwpmq

wlsrsKexhYVU+YVf0+VEs8SnE/52JZj9c7jBtMgfmT1XdeAIYhVUHXm6i9YYQW3y9gl6Z R3fZIBB83g3o1QVTJNis9vkMISHW4BF+sxyl1dqaDrbK08pQwwcwWidHW7yX6sKOEGBd5y/2JQbpc1esWmmrOtXe7I4/zWF4AlmcySx98bGuOwosEB8W06UQ01R+SK5nnWXAAnGg/vwBpu0yR0vIJJZ Z Mjn7pio6CAcqDyHdkPnkzFvhLbQ4wQjvo/IHkW64dnQ==|00001000000505750848||

*Este documento es una representación impresa de un CFDI.

This XML file does not appear to have any style information associated with it. The document tree is shown below.

```
<cfdi:Comprobante xmlns:cfdi="http://www.sat.gob.mx/cfd/4" xmlns:xsi="http://www.w3.org/2001/XMLSchema-instance"
xsi:schemaLocation="http://www.sat.gob.mx/cfd/4 http://www.sat.gob.mx/sitio_internet/cfd/4/cfdv40.xsd" Version="4.0" Serie="10MXL"
Folio="17713240405171643844" Fecha="2024-04-05T10:16:44" Exportacion="01"
Sello="WzVwJSEFvwp14y+QB8go7j+1Ww1N9+XETv6r9ZUfn1u95bswCpMAVBicW69v29krjnVnwpmqwIsrsKexhYVU+YIVf0+Ves8SnE/52JZj9c7jtBMgfntM1XdeA1Y1hVUHXM619YVQh3y9g16Z
FormaPago="28" NoCertificado="00001000000506772672"
Certificado="MITGJCJCA/KgAWIBAGIUMDAWMDAwMDA1MDY3NzI2NzIwDQYKQZiHvcNAQELBQAwwGEMSAwHgYDVQDDBdBVVRPuklEQUQgQ0VSVElGSUNBRE9SQTEuMCwGA1UECglwU0VSVk1D
SubTotal="352.14" Moneda="MXN" Total="378.00" TipoDeComprobante="I" MetodoPago="PUE" LugarExpedicion="83345">
  <cfdi:Emisor Nombre="CADENA COMERCIAL OXXO" Rfc="CC08605231N4" RegimenFiscal="I" />
  <cfdi:Receptor Rfc="GES790913CT0" Nombre="GOBIERNO DEL ESTADO DE SONORA" UsoCFDI="G03" DomicilioFiscalReceptor="83260" RegimenFiscalReceptor="603"/>
  <cfdi:Conceptos>
    <cfdi:Concepto ClaveProdServ="14111601" NoIdentificacion="42191" Cantidad="2.00" ClaveUnidad="EA" Unidad="EA" Descripcion="BOLSA BIOPLASTICA OXXO
    1PZ" ValorUnitario="0.862069" Importe="1.724138" ObjetoImp="02">
      <cfdi:Impuestos>
        <cfdi:Traslados>
          <cfdi:Traslado Base="1.72" Impuesto="002" TipoFactor="Tasa" TasaOCuota="0.160000" Importe="0.2752"/>
        </cfdi:Traslados>
      </cfdi:Impuestos>
    </cfdi:Concepto>
    <cfdi:Concepto ClaveProdServ="50201708" NoIdentificacion="42642" Cantidad="1.00" ClaveUnidad="EA" Unidad="EA" Descripcion="120ZKOBAMEESFEROSM "
    ValorUnitario="28.448276" Importe="28.448276" ObjetoImp="02">
      <cfdi:Impuestos>
        <cfdi:Traslados>
          <cfdi:Traslado Base="28.44" Impuesto="002" TipoFactor="Tasa" TasaOCuota="0.160000" Importe="4.5504"/>
        </cfdi:Traslados>
      </cfdi:Impuestos>
    </cfdi:Concepto>
    <cfdi:Concepto ClaveProdServ="50181900" NoIdentificacion="7500326946165" Cantidad="1.00" ClaveUnidad="EA" Unidad="EA" Descripcion="MANTECADAS CON
    CHISPAS RIFEL 128G" ValorUnitario="29.62963" Importe="29.62963" ObjetoImp="02">
      <cfdi:Impuestos>
        <cfdi:Traslados>
          <cfdi:Traslado Base="29.62" Impuesto="003" TipoFactor="Tasa" TasaOCuota="0.080000" Importe="2.3696"/>
          <cfdi:Traslado Base="32.00" Impuesto="002" TipoFactor="Tasa" TasaOCuota="0.000000" Importe="0.00"/>
        </cfdi:Traslados>
      </cfdi:Impuestos>
    </cfdi:Concepto>
    <cfdi:Concepto ClaveProdServ="50192100" NoIdentificacion="7500810000182" Cantidad="1.00" ClaveUnidad="EA" Unidad="EA" Descripcion="PAPAS BARCEL SAL
    170G" ValorUnitario="62.037037" Importe="62.037037" ObjetoImp="02">
      <cfdi:Impuestos>
        <cfdi:Traslados>
          <cfdi:Traslado Base="62.03" Impuesto="003" TipoFactor="Tasa" TasaOCuota="0.080000" Importe="4.9624"/>
          <cfdi:Traslado Base="67.00" Impuesto="002" TipoFactor="Tasa" TasaOCuota="0.000000" Importe="0.00"/>
        </cfdi:Traslados>
      </cfdi:Impuestos>
    </cfdi:Concepto>
    <cfdi:Concepto ClaveProdServ="50181900" NoIdentificacion="7500810015803" Cantidad="1.00" ClaveUnidad="EA" Unidad="EA" Descripcion="PANQUE PASAS 1P
    280G" ValorUnitario="50.00" Importe="50.00" ObjetoImp="02">
      <cfdi:Impuestos>
        <cfdi:Traslados>
          <cfdi:Traslado Base="50.00" Impuesto="003" TipoFactor="Tasa" TasaOCuota="0.080000" Importe="4.00"/>
          <cfdi:Traslado Base="54.00" Impuesto="002" TipoFactor="Tasa" TasaOCuota="0.000000" Importe="0.00"/>
        </cfdi:Traslados>
      </cfdi:Impuestos>
    </cfdi:Concepto>
    <cfdi:Concepto ClaveProdServ="50192100" NoIdentificacion="7501000266203" Cantidad="1.00" ClaveUnidad="EA" Unidad="EA" Descripcion="PAPAS CHIPS
    BARCEL 170 GR BOLSA CON SAL" ValorUnitario="63.888889" Importe="63.888889" ObjetoImp="02">
      <cfdi:Impuestos>
        <cfdi:Traslados>
          <cfdi:Traslado Base="63.88" Impuesto="003" TipoFactor="Tasa" TasaOCuota="0.080000" Importe="5.1104"/>
          <cfdi:Traslado Base="69.00" Impuesto="002" TipoFactor="Tasa" TasaOCuota="0.000000" Importe="0.00"/>
        </cfdi:Traslados>
      </cfdi:Impuestos>
    </cfdi:Concepto>
    <cfdi:Concepto ClaveProdServ="50181900" NoIdentificacion="7501000309726" Cantidad="1.00" ClaveUnidad="EA" Unidad="EA" Descripcion="ROLES BIMBO 365
    GR BOLSA: CANELA Y PASAS" ValorUnitario="57.407407" Importe="57.407407" ObjetoImp="02">
      <cfdi:Impuestos>
        <cfdi:Traslados>
          <cfdi:Traslado Base="57.40" Impuesto="003" TipoFactor="Tasa" TasaOCuota="0.080000" Importe="4.592"/>
          <cfdi:Traslado Base="62.00" Impuesto="002" TipoFactor="Tasa" TasaOCuota="0.000000" Importe="0.00"/>
        </cfdi:Traslados>
      </cfdi:Impuestos>
    </cfdi:Concepto>
    <cfdi:Concepto ClaveProdServ="50202301" NoIdentificacion="7501055310883" Cantidad="2.00" ClaveUnidad="EA" Unidad="EA" Descripcion="AGUA PURIFICADA
    CIEL 1 LT BOTE" ValorUnitario="12.50" Importe="25.00" ObjetoImp="02">
      <cfdi:Impuestos>
        <cfdi:Traslados>
          <cfdi:Traslado Base="25.00" Impuesto="002" TipoFactor="Tasa" TasaOCuota="0.000000" Importe="0.00"/>
        </cfdi:Traslados>
      </cfdi:Impuestos>
    </cfdi:Concepto>
    <cfdi:Concepto ClaveProdServ="50202309" NoIdentificacion="7501125104268" Cantidad="1.00" ClaveUnidad="EA" Unidad="EA" Descripcion="ELECTROLIT FRESA
    625ML" ValorUnitario="34.00" Importe="34.00" ObjetoImp="02">
      <cfdi:Impuestos>
        <cfdi:Traslados>
          <cfdi:Traslado Base="34.00" Impuesto="002" TipoFactor="Tasa" TasaOCuota="0.000000" Importe="0.00"/>
        </cfdi:Traslados>
      </cfdi:Impuestos>
    </cfdi:Concepto>
  </cfdi:Conceptos>
  <cfdi:Impuestos TotalImpuestosTrasladados="25.86">
    <cfdi:Traslados>
      <cfdi:Traslado Impuesto="002" TipoFactor="Tasa" TasaOCuota="0.160000" Base="30.16" Importe="4.83"/>
      <cfdi:Traslado Impuesto="003" TipoFactor="Tasa" TasaOCuota="0.080000" Base="262.93" Importe="21.03"/>
      <cfdi:Traslado Impuesto="002" TipoFactor="Tasa" TasaOCuota="0.000000" Base="343.00" Importe="0.00"/>
    </cfdi:Traslados>
  </cfdi:Impuestos>
```



Verificación de comprobantes fiscales digitales por internet

RFC del emisor	Nombre o razón social del emisor	RFC del receptor	Nombre o razón social del receptor
CCO8605231N4	CADENA COMERCIAL OXXO	GES790913CT0	GOBIERNO DEL ESTADO DE SONORA
Folio fiscal	Fecha de expedición	Fecha certificación SAT	PAC que certificó
3041F4DB-CF5F-43B5-B126-A8C4CC170564	2024-04-05T10:16:44	2024-04-05T11:16:48	AUR100128NN3
Total del CFDI	Efecto del comprobante	Estado CFDI	Estatus de cancelación
\$378.00	Ingreso	Vigente	Cancelable sin aceptación

Imprimir

Cadena Comercial Oxxo, S.A. de C.V. (C.O. 660523-1M4)
CALLE 12 1100
 Edison Hte. Número 1235 Colonia Talleres Monterrey, Nuev
 o Leon C.P. 64480

Regimen de Opcional para Grupos de Sociedades

	04/04/2024	08:09
NOUSUARIO 1		
BOLSA BIOPLASTICA	1	1.00
MANTECADAS CON CHISP	1	32.00
BOLCANELAYPAS 365GR	1	62.00
PANQUE PASAS 1P 2	1	54.00
PAPAS BARCEL SAL	1	67.00
CHIPS SAL 170 GR	1	69.00
ELECTROLITFRESA625	1	34.00
120ZKOBANESPHEROSA	1	33.00
AGUACIEL 1 LT	1	18.00
211556 1 2 x AGUA PURIF	-1	-5.50
AGUACIEL 1 LT	1	18.00
211556 1 2 x AGUA PURIF	-1	-5.50
BOLSA BIOPLASTICA	1	1.00
Fol_Vta:2355475		
ID=10XLSOHCL1		
*** ANORO: \$11.00 ***		
TRESCIENTOS SETENTA Y OCHO PESOS 00/100 N.N.		
Pago Electronico: 378.00		
	Total: \$ 378.00	
	IVA INCLUIDO: \$ 4.83	

Edison
 Edson: 64480
 VENTA

AFILIACION 6429849
 TARJETA *****1960 VENCE /
 DEBITO
 AUT: 119108
 TOTAL M.N. \$ 378.00

FIRMA

ARQC: ARQC: C10F520F9B21C959
 AID: AID: A0000000031010
 PAGARE NEGOTIABLE ÚNICAMENTE CON INSTAL. OJA CREDIT
 O POR ESTE PAGARE EL ÚNICO PROCEDIMIENTO MENÚ PAGAR
 A LA ORDEN DEL BANCO Acreditado EL TITULO DE ESTE TITULO
 LO ESTE PAGARE PROCEDE DEL CONTRATO DE APLICACIÓN DE CREDITO
 TIO QUE EL BANCO Acreditado Y EL TARJETAHABIENTE TIENEN
 CELEBRADO.
 Pago: \$ 378.00 Cambio: \$ 0.00

PAGO EN UNA SOLA EXHIBICION
 LUGAR DE EXPEDICION: HERMOSILLO, SONORA
 CARRETERA BAHIA DE KINO #110 MIGUEL ALEMAN, HERMOSILLO
 SONORA C.P. 63345
 email: atencionclientes@oxxo.com
 Teléfono sin costo 81 83 20 20 20
 ¡Tenemos un lugar para ti!
 Administrando o trabajando en OXXO,
 La Cadena de Tiendas de Proximidad
 más grande de Latinoamérica.
 Acércate a un colaborador de tienda o búscanos en
 redes sociales como "OXXO Reclutamiento"
 para iniciar tu proceso. Aplican restricciones.
 Consulta nuestro aviso de privacidad
 en https://www.oxxo.com/
 >>>> COPIA CLIENTE >>>>

Cadena Comercial Oxxo, S.A. de C.V. (C.O. 660523-1M4)
CALLE 12 1100
 Edison Hte. Número 1235 Colonia Talleres Monterrey, Nuev
 o Leon C.P. 64480
 Regimen de Opcional para Grupos de Sociedades

	04/04/2024	08:09
NOUSUARIO 1		
BOLSA BIOPLASTICA	1	1.00
MANTECADAS CON CHISP	1	32.00
BOLCANELAYPAS 365GR	1	62.00
PANQUE PASAS 1P 2	1	54.00
PAPAS BARCEL SAL	1	67.00
CHIPS SAL 170 GR	1	69.00
ELECTROLITFRESA625	1	34.00
120ZKOBANESPHEROSH	1	33.00
AGUACIEL 1 LT	1	18.00
211556 1 2 x AGUA PURIF	-1	-5.50
AGUACIEL 1 LT	1	18.00
211556 1 2 x AGUA PURIF	-1	-5.50
BOLSA BIOPLASTICA	1	1.00
Fol_Vta:2355475		
ID=10XLSOHCL1		
*** ANORO: \$11.00 ***		
TRESCIENTOS SETENTA Y OCHO PESOS 00/100 N.N.		
Pago Electronico: 378.00		
	Total: \$ 378.00	
	IVA INCLUIDO: \$ 4.83	

Edison
 Edson: 64480
 VENTA

AFILIACION 6429849
 TARJETA *****1960 VENCE /
 DEBITO
 AUT: 119108
 TOTAL M.N. \$ 378.00

FIRMA

ARQC: ARQC: C10F520F9B21C959
 AID: AID: A0000000031010
 PAGARE NEGOTIABLE ÚNICAMENTE CON INSTAL. OJA CREDIT
 O POR ESTE PAGARE EL ÚNICO PROCEDIMIENTO MENÚ PAGAR
 A LA ORDEN DEL BANCO Acreditado EL TITULO DE ESTE TITULO
 LO ESTE PAGARE PROCEDE DEL CONTRATO DE APLICACIÓN DE CREDITO
 TIO QUE EL BANCO Acreditado Y EL TARJETAHABIENTE TIENEN
 CELEBRADO.
 Pago: \$ 378.00 Cambio: \$ 0.00

PAGO EN UNA SOLA EXHIBICION
 LUGAR DE EXPEDICION: HERMOSILLO, SONORA
 CARRETERA BAHIA DE KINO #110 MIGUEL ALEMAN, HERMOSILLO
 SONORA C.P. 63345
 email: atencionclientes@oxxo.com
 Teléfono sin costo 81 83 20 20 20
 ¡Tenemos un lugar para ti!
 Administrando o trabajando en OXXO,
 La Cadena de Tiendas de Proximidad
 más grande de Latinoamérica.
 Acércate a un colaborador de tienda o búscanos en
 redes sociales como "OXXO Reclutamiento"
 para iniciar tu proceso. Aplican restricciones.
 Consulta nuestro aviso de privacidad
 en https://www.oxxo.com/
 >>>> COPIA CLIENTE >>>>